



REGRESO HÍBRIDO

Presencial y a Distancia



REGLAS DENTRO DEL ESTABLECIMIENTO

ALUMNOS DE **MATERNAL**

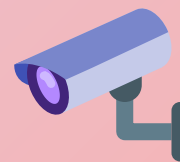



Mi nuevo horario - En presencial

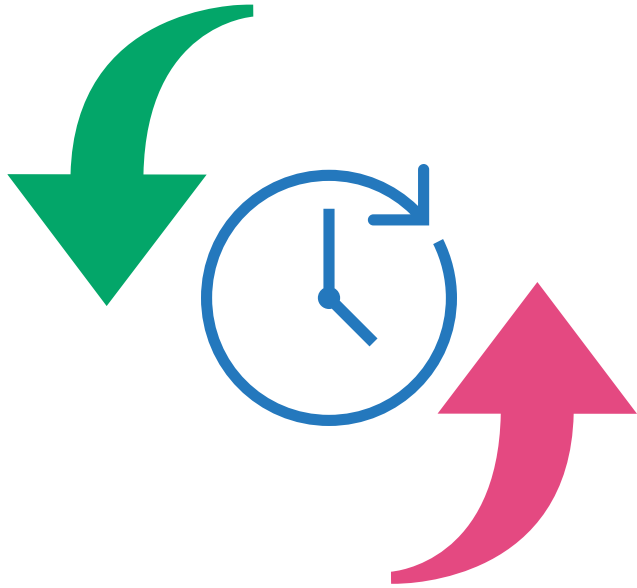

Los alumnos son acogidos a partir de las **7:15 de la mañana** y salen a las **12:30 del mediodía**. Lunes, martes, jueves, grupo A, B, C, sólo una vez a la semana cada uno para respetar la capacidad de 9 alumnos por salón.



Mi nuevo horario - A distancia

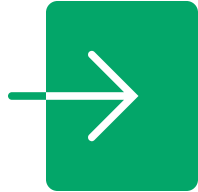

Mis clases a distancia
son de **8:00 a 12:15**.



Cada profesor(a)
brindará el horario
exacto a los
alumnos de su
clase.



Mi nuevo horario



A partir del 1 de febrero

	Lunes	Martes	Miércoles	Jueves	Viernes
Maternal	Grupo A	Grupo B	-	Grupo C	-
Primaria	Grupo A	Grupo B	-	Grupo B	Grupo A



Cambio de modalidad



1 Si **decido cambiar de modalidad** (presencial o distancia) mis padres deben informar imperativamente a la Dirección de Primaria del Colegio por correo:



Abigaíl Mijangos

Secretaría de Primaria

secretariaprimaria@julesverne.edu.gt

+502 6661-1800 ext: 6036

2 Para poder regresar al Colegio e **incorporar el dispositivo presencial después de las vacaciones de febrero**, mi familia debe mandar la solicitud a más tardar el **viernes 5 de febrero**. La Dirección Pedagógica me notificará y me asignará a un grupo.



REGRESO HÍBRIDO

En presencial exclusivamente



REGLAS DENTRO DEL ESTABLECIMIENTO

ALUMNOS DE **MATERNAL**

¿Por dónde me dirijo? Si vengo...



En el **carro de mis padres**: me bajo del vehículo en el redondel, entro al Colegio por el lobby de maternal donde un adulto me tomará la temperatura, me aplicaré alcohol en gel, me limpiaré la suela de los zapatos.

- Las ASEM nos acompañarán por pequeños grupos hasta el salón de mi clase en donde me estará esperando mi profesor.



En **bus**: al ingresar al bus me tomarán la temperatura, me aplicaré alcohol en gel, me limpiaré la suela de los zapatos. Me sentaré en los lugares asignados por la monitora. Al llegar al Colegio, bajaré siguiendo las instrucciones, entraré por el lobby 2.

- Las monitoras de bus me acompañarán por grupos pequeños hasta mi salón de clase donde me estará esperando mi profesor(a).



Si entro **caminando** desde el Condominio Monte Vista me tomarán la temperatura, me aplicaré alcohol en gel, me limpiaré la suela de los zapatos:

- El adulto que me acompaña me llevará hasta el lobby maternal.
- Una ASEM me llevará a mi clase.



SI VENGO EN:

 Carro

 Bus

 Caminando

 *Clave de color*
Identifica tu camino

 Maternal

 Primaria

 Secundaria

 ¿Por dónde me dirijo? Si vengo...



¿Qué material escolar llevo?



Mi mochilita.



**Mi lonchera con mi "GOÛTER" - refacción
(etiquetada con mis apellidos, nombres y
clase.**



**Todo el material para trabajar se dará
individualmente en clase.**





¿Qué material de higiene tengo que llevar en mi mochilita?



1 mascarilla de uso la cual no se puede quitar durante todo el día.



3 mascarillas de repuesto en una bolsa limpia.



1 bolsa / recipiente para las mascarillas usadas.



1 cambio de ropa si es necesario en una bolsa plástica.



*En los salones me siento y permanezco en el escritorio **asignado e identificado** con mis nombres, apellidos y foto.*



Durante el recreo: sigo el (la) profesor(a) hasta la **zona asignada** a mi grupo, incluyendo para el regreso a mi salón de clase.

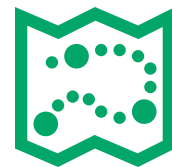

El recreo es el momento indicado para: relajarme con mis compañeros de clase, **guardando las normas de distanciamiento social y normas de higiene.**

También puedo aprovechar ese momento para **tomar mi "GOÛTER" - Refacción.**





¿Si quiero ir al baño?



Los alumnos de **Maternal** siguen a su profesor(a) o a la ASEM hasta el baño asignado en los **horarios definidos**.

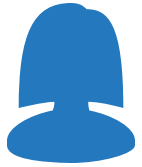

Si necesito ir al baño fuera del recreo, le pido a mi profesor(a), la **ASEM a cargo me acompañará**.



Respeto las reglas de higiene y de distanciamiento social, así como el aforo del baño (2 por baños). Las ASEM acompañarán a los alumnos por pequeños grupos.



Informo a mi profesor(a):

- Una ASEM me llevará a la enfermería.
- La enfermera se comunicará inmediatamente con mis padres.
- No me podrá administrar ningún medicamento.
- Mis padres deberán venir a traerme al momento de recibir el aviso (no podré esperar la hora de salida para irme en bus o en carro).



A las 12:15 del mediodía, cuando se acaban las clases, sigo siempre mi profesor(a) para guiarme hacia la zona de salida:



Si **vienen a traerme**, estaré acompañado de una ASEM que me llevará hasta mi carro.



Si **me voy en bus** las monitoras nos llevarán por grupos pequeños.



Si **me voy caminando** (hacia el Condominio Monte Vista) me iré con un adulto o mi madre/padre.



SI ME VOY EN:

 Carro

 Bus

 Caminando

 *Clave de color*
Identifica tu camino

 Maternal

 Primaria

 Secundaria

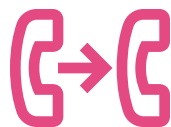

**Si me siento mal
en la mañana, me
quedo en casa y mis
papás informan el
Colegio.**



Rosita Leon Lao 
Secretaria Recepcionista
rleon@julesverne.edu.gt
+502 6661-1800 ext: 6000



CHRISTIAN MARIA CACERES 
Asistente Vida Escolar Primaria
ccaceres@julesverne.edu.gt
+502 6661-1800 ext: 6026